

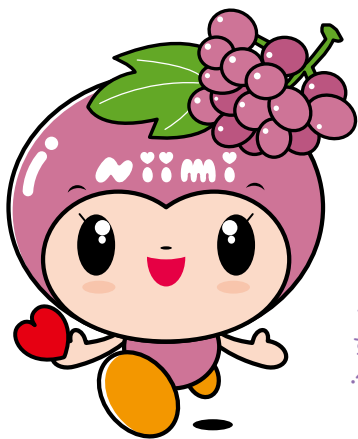

よこみ
サロンあいあい453 (上市) お手玉とボウルを使った玉入れゲームの様子



ピオーラちゃん

社協は、地域福祉
(助け合いの地域づくり)
に取り組む団体です！

始めてみませんか
ふれあいいいききサロン

本会では、集会所など身近な場所で行う、住民手づくりの集いの場「ふれあいいいききサロン」を推進しており、現在市内で65サロンが開催されています。

地域で顔を合わせ、声をかけ合ったり、体を動かしたり、楽しみをもつことは、地域の絆を深め、健康寿命を延ばす元気の源になります。

たくさんの方にサロンが広がるように、本会では、サロン立ち上げに関する相談や活動助成金の交付などを行っています。あなたの地区でもふれあいいいききサロンを始めてみませんか。

発行 社会福祉法人 新見市社会福祉協議会

〒718-0016 新見市金谷 640 番地の 1 TEL(0867)72-7306 FAX(0867)71-2088
E-mail : syakyo-honsho-1@ex.city.niimi.okayama.jp URL : <https://niimi-shakyo.jp/>

令和5年度 事業計画

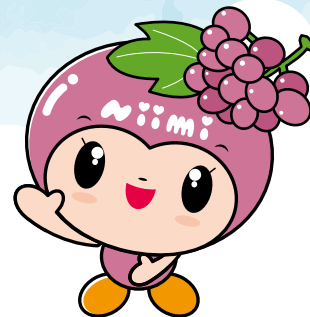

基本理念

にこにこ いきいき みんなでつくろうやさしいまち
～地域共生社会の実現に向けて～

基本目標

1. 福祉の心を育てよう
2. とともに支えあおう
3. 福祉環境の充実を図ろう

基本方針

新型コロナウイルスの発生から4年目を迎え、社会全体の動きもウイズコロナに向かって、経済活動や人の交流が次第に発生前の日常に戻りつつあるところです。

こうした状況下ではありますが、本会では、令和5年度も引き続き感染症予防対策を徹底しながら、このコロナ禍の3年間で浮き彫りになった生活困窮者の増加や、社会的孤立、引きこもりなどの課題解決に向けて、地域住民や関係機関等と連携し、地域福祉を推進する中核的な機関として積極的に取り組み、誰もが支え合いながら安心して暮らすことができる「ともに生きる豊かな地域社会」づくりを推進してまいります。

また、令和5年度は、第3次新見市地域福祉活動計画の最終年に当たり、本計画に定めた基本理念「にこにこ いきいき みんなでつくろうやさしいまち～地域共生社会の実現に向けて～」の達成に向けて、3つの基本目標に基づいて各事業の推進を図るとともに、これらの各事業を念入りに評価し、令和6年度からの第4次新見市地域福祉活動計画の策定に取り組んでまいります。

地域福祉推進事業

福祉の心を育てよう

- ・ 福祉大会の開催
- ・ 福祉情報の発信（社協だより・Facebook・まいがれ等）
- ・ 社協会員の加入促進
- ・ 赤い羽根共同募金・歳末たすけあい募金運動
- ・ 小学生向け福祉教育（ちよボラ）
- ・ 夏のボランティア体験（中高生対象）
- ・ 出前福祉教室
- ・ 災害ボランティア推進事業
- ・ 傾聴ボランティア推進事業
- ・ 手話講座

ともに支えあおう

- ・ ふれあいいきいきサロン、ひだまりサロンの推進
- ・ 子育て支援事業
- ・ 福祉委員設置・活動支援
- ・ 独居高齢者宅戸別訪問事業
- ・ 友愛訪問事業
- ・ 地域ささえあい推進事業（生活支援コーディネーター事業）
- ・ 地区社会福祉協議会活動支援・組織強化
- ・ 無理しない地域づくり講座の開催

福祉環境の充実を図ろう

- ・ なんでも相談会の開催
- ・ 心配ごと相談・法律相談
- ・ 生活困窮者自立支援事業
- ・ 法人後見・権利擁護推進事業
- ・ 日常生活自立支援事業
- ・ 生活福祉資金貸付事業

介護保険・生活支援事業

1. 介護保険事業・日常生活支援
総合事業
 - ・ 居宅介護支援事業
 - ・ 訪問介護事業
 - ・ 通所介護事業
 - ・ 訪問入浴介護事業
2. 障害者居宅介護支援事業
 - ・ 障害者福祉サービス事業
 - ・ 障害者移動支援事業
 - ・ 障害者デイサービス事業
 - ・ 障害児入浴サービス事業
 - ・ 障害者訪問入浴サービス事業
3. 生活支援事業
 - ・ 新見市産後・子育て支援ヘルパー訪問事業
 - ・ 介護者のつどい・くつろぎの家
 - ・ ピオーラカフェ

その他、社会福祉士・介護福祉士などの実習受入による人材育成・福祉団体の活動支援を行います。

令和5年度資金収支予算

●収入総額 373,190千円

(収入の内訳)

- ・会費収入…………… 8,580千円
- ・補助金収入…………… 92,495千円
- ・受託金収入…………… 64,786千円
- ・介護保険事業収入……………168,788千円
- ・利息収入・雑収入……………2,603千円
- ・寄附金収入…………… 3,800千円
- ・共同募金配分金収入…………… 9,117千円
- ・事業収入…………… 8,249千円
- ・障害福祉サービス等事業収入…1,834千円
- ・その他の活動による収入…12,938千円

●支出総額 374,614千円

(支出の内訳)

地域福祉推進事業 10,153千円

- ・福祉委員の設置・活動推進、地区社協の活動充実・組織強化、福祉連絡会・小地域ケア会議の開催など住民主体の福祉活動の支援や推進
- ・災害ボランティア・傾聴ボランティアの養成や、福祉意識醸成のための出前福祉教室の実施等
- ・友愛訪問・歳末たすけあい訪問、にいみあんしんカードの作成等、高齢者等が安心して暮らしていくための支援

介護保険事業等 184,484千円

- ・居宅介護支援、訪問介護、通所介護、訪問入浴介護
- ・障害者居宅介護、生活介護、移動支援
- ・介護者のつどい事業等

受託事業 73,302千円

新見市等からの委託を受け、次の事業等を行います。

- ・生活支援コーディネーターの配置、地域における支え合い活動の推進
- ・ふれあいいきいきサロンの推進
- ・自立相談支援事業、家計改善支援事業
- ・法人後見・権利擁護推進事業
- ・日常生活自立支援事業（判断能力が不十分な方の金銭管理等の支援）
- ・ピオーラカフェ（認知症カフェ）

法人運営事業 106,675千円

- ・社協の運営経費、福祉団体への助成等
- ・新見市地域福祉センターの運営管理等



収支差額の1,424千円には、前年度末繰越金を充当します。



地域食堂とほっとできるスペースの提供を行った「びおーらキッチン」



民生委員・主任児童委員と福祉委員とで地域課題の共有を行う「福祉連絡会」

楽しみながら、活動するヒントを!

第3期 無理しない地域づくり講座

本会では、地域活動の担い手の育成などを目的として、毎年「無理しない地域づくり講座」を開催しています。第3期目となる今年度は、5月27日に開講し、計3回の講座を行います。

この講座では、日頃考えていることややってみたいことを文字（簡単な企画書）や言葉（発表）にすることで具体化し、講師のアドバイスや、他の参加者との情報交換を通じて、さらにより良い取組になるよう深めていくもので、受講を機に地域での組織立ち上げや集いの場づくりなどの継続的な取組に繋がった例もあります。

3月18日には、開講に先駆けてプレ講座を実施し、昨年度の受講生の船越孝則さんによる活動発表などを行いました。

本会では、無理せず楽しく地域づくりに携わる人の輪を広げてまいります。



活動発表を行った船越さん

温かい雰囲気、他の受講者との対話を通じて、無理しない活動のヒントを見つけられた。



令和5年度 災害ボランティア養成講座

参加者大募集!

本会では、災害が発生した場合、迅速な支援活動が行えるよう、災害ボランティアの養成と登録を行っています。

今回の養成講座では、災害ボランティアに関する基礎知識のほか、ファイナンシャルプランナーから災害時の保険や補償制度など生活再建に必要な手続きや、防災士の会から万が一の回りで災害が起きてしまった場合に役立つ知識などについて学びます!ぜひご参加ください。

- 日時：6月18日（日） 13時30分～15時30分
- 会場：まなび広場にいみ 小ホール
- 内容：講話：災害ボランティアに関する基礎知識
講演：リスクを知れば運命が変わる～災害時に役立つ金融知識～
（講師：ファイナンシャルプランナー 佐藤 香名 氏）
講話：防災に役立つ豆知識（新見市防災士の会）
- 共催：新見市防災士の会

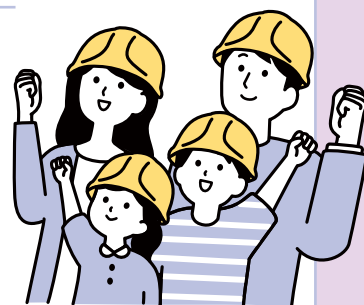

地域を見守るアンテナ役 福祉委員

福祉委員は、自分たちの住んでいる地域の方の困りごと等に早く気づき、民生委員・主任児童委員や社協等につなぐ“**地域のアンテナ役**”です。

福祉委員の皆さまには、ぜひこの活動にご理解をいただき、お住まいの地域での見守り活動に協力をいただきますよう、よろしくお願いいたします。



気にかけるポイント



新聞や郵便物が溜まっていないか



電気がついているか消されているか



雨戸やカーテンの開け閉めがされているか

主な役割

■声かけ・見守り活動

- ・身近な地域の困りごとなどに気づいた時に、民生委員や社協等に連絡する
- ・見守りが必要な高齢者などに声をかける（姿を見かけた時や、配り物をした時など）

■地域福祉活動への参加・協力

- ・地区社協等が実施するふれあい交流活動や各種会議、研修会などへの参加・協力
- ・社協が実施する福祉連絡会などへの参加・協力



気づいたときには

地区の民生委員や社協等に連絡



地区の民生委員や社協等が状況確認



地域での見守りや福祉サービスの利用等につながる



にいみあんしんカード

本会では、「にいみあんしんカード」を推進しています。これは、高齢者の方や障がいのある方等が自宅で倒れた時などの緊急時に、見つけた方が親族や関係者への連絡を円滑に行うためのものです。

地域で気になる方がいる場合や、自身のために備えたいという方は本会まで連絡ください。

冷蔵庫に貼ってください!

● 実際の活用例

地区の集まりに来なかった方が気になって家に行ってみたところ、庭先で倒れているのを発見。冷蔵庫に貼ってあるあんしんカードに記入のあった親族に連絡した。

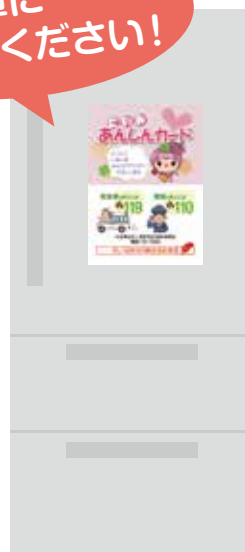

ご寄付ありがとうございました。

令和5年
2月~3月

令和5年2月1日から令和5年3月31日までに、本会本所・各支所に寄せられたご寄付について報告いたします。(敬称略・順不同)

寄せられた寄付金は各種団体助成、友愛訪問事業、ふれあいいきいきサロンなどの福祉活動に有意義に活用させていただいております。

大佐小阪部 (亡母 嘉代子)	西 方 小川 和雄 (亡母 延子)	西 方 辻原千鶴子 (亡夫 健)	西 方 名越 淑郎 (亡母 春枝)	新 見 城井田二郎 (亡母 弘子)	土 橋 田井 良子 (亡父 篤平)	高 尾 森 浩紀 (亡父 康徳)	坂 本 下岡 大祐 (亡父 茂)	草 間 大月 哲夫 (亡父 稔)	草 間 逸見 昭夫 (亡父 坦)	唐 松 小林 佳夫 (亡母 利恵)	上 市 上山 嘉裕 (亡父 静雄)	上 市 横内 徹也 (亡父 安茂)	井 倉 林田 実 (亡父 安茂)
	哲多町矢戸 (亡母 勢村 健志 波子)	哲多町矢戸 (亡母 吉尾 勇市 好子)	哲多町宮内 (亡義母 三上 安正)	哲多町本郷 (亡母 小谷 崇 照子)	哲多町本郷 笹下 忠良 (亡父 良正)	哲多町本郷 宮崎 和司 (亡父 節男)	哲多町花木 真治 和孝 (亡父 富恵)	哲多町老栄 亀山 彰正 (亡母 富恵)	神郷高瀬 松田 公一 (亡父 晋而)	神郷下神代 西村 友行 (亡母 末子)	神郷下神代 三輪 彰 (亡夫 節夫)	大佐布瀬 磯田知恵子 (亡父 守正)	大佐永富 山田 賢治 (亡母 幸)

【香典返し】

大佐小阪部 木田 栄夫
(亡母 幸)

大佐永富 山田 賢治
(亡父 守正)

大佐布瀬 磯田知恵子
(亡父 守正)

神郷下神代 三輪 彰
(亡夫 節夫)

神郷下神代 西村 友行
(亡母 末子)

神郷高瀬 松田 公一
(亡父 晋而)

哲多町老栄 亀山 彰正
(亡母 富恵)

哲多町花木 真治 和孝
(亡父 富恵)

哲多町本郷 宮崎 和司
(亡父 節男)

哲多町本郷 笹下 忠良
(亡父 良正)

哲多町宮内 小谷 崇 照子
(亡母 三上 安正)

哲多町矢戸 吉尾 勇市 好子
(亡母 好子)

哲多町矢戸 勢村 健志 波子
(亡母 波子)

哲西町大野部 松本 積
(亡母 フユ子)

哲西町上神代 峠 秀子
(亡父 叔良)

岡山市 平 一典
(亡母 富枝・本所取扱)

哲多町蚊家 田村 清江

足見 別所 由子

新見 山田 仁美

哲西町大野部 三谷 常男
(車いす1台の寄贈)

新見市民と学生による
音楽の集い実行委員会

フードドライブ事業へ
食料等の寄付

JAM山陽 全矢崎労働
組合新見支部、山谷勝
己、岸本操、柴田富恵
ほか6名の皆さま



各種相談窓口を開設します



心配ごと相談

場所：新見市南庁舎

5月17日(水) 9:00~12:00

6月21日(水) 9:00~12:00



法律相談(要予約)

場所：新見市地域福祉センター

5月17日(水) 10:00~15:00

6月21日(水) 10:00~15:00

法律相談予約先 電話：0867-72-7306
社協 地域福祉推進課



訪問介護事業所統合のお知らせ

本会では、「新見市社協中央ヘルプセンター(本所)」と「新見市社協神郷ヘルプセンター(神郷支所)」の2つの訪問介護事業所を運営していましたが、安定的な介護事業の運営を目的として、4月1日から、両事業所を統合し、新見市社協中央ヘルプセンターの1事業所体制に変更しました。

なお、神郷支所には訪問介護事業の出張所(神郷サテライト)を設置し、引き続き訪問介護員を配置し、これまでと変わらないサービスを提供しています。

認知症予防!仲間づくり!

ピオーラカフェにぜひお越しください

令和3年9月から、認知症の予防や、認知症に対する理解促進、交流の機会づくりを目的として、認知症カフェ「ピオーラカフェ」をスタートし、3月までに計10回実施しました。

カフェには、認知症の方、そのご家族の方、会場の近くの方や遠くの方など、色々な方の参加があり、毎回15名程度で開催しています。

保健師や運動指導士などを毎回講師に招き、健康に関する勉強を行ったりするほか、みんなで楽しくお茶を飲みながらおしゃべりをしています。

ピオーラカフェは、奇数月の第4水曜日に開催しています。申し込み不要ですので、どなたでも気軽にお越しください。



次回ピオーラカフェの予定

期 日：5月24日(水)
13:30～15:30

場 所：新見市地域福祉センター

内 容：・触ればわかる簡単タブレット

～気軽に楽しく!脳トレ始めませんか～

・大学生企画コーナー

参加費：200円(申し込み不要)



介護者のつどい・くつろぎの家

在宅で介護をしている方の『心身のリフレッシュ』『介護者同士の交流』を目的に「介護者のつどい」を実施します。また、参加者の要介護家族の方が参加できる「くつろぎの家」も同時に開設します。ともに楽しいひと時を過ごせるよう、みなさまのご参加をお待ちしています。



期 日：6月17日(土)
10:00～15:00

場 所：神郷地域福祉センター

内 容：・笑って生涯エクササイズウォーキング
～正しい姿勢～
・夏を彩る～自分だけの紙漉うちわ
を作ろう!～

参加費：1,500円

申し込み先：新見市社協 介護保険課
☎0867-72-7316 (要申し込み)

